

DÉ-NOTER.

DREAM
Séminaire
doctoral

AVRIL
14-15

mise en crise de la
notation architecturale



14.05
9H
à l'Ordre

12 boulevard Théodore
Turner,
13006 Marseille

CONFÉRENCE

MARC LESCHELIER

PRÉARCHITECTURE

Opérant entre les domaines de l'architecture et de la sculpture, les oeuvres architecturales de Marc Leschelier réfutent la construction comme une entreprise rationnelle, mais l'imaginent plutôt comme un processus simplement constitué d'accumulations de matière, informe et brutal. La démarche cherche à abandonner le formalisme normé de la discipline architecturale au profit d'une réalité plus brute et intelligible de l'architecture. Il s'agit donc de réduire le vocabulaire architectural à l'état de squelette afin d'exposer, tel un corps ouvert, ce qui le compose et de rendre visibles les forces qui traversent l'édifice. Par conséquent, ces constructions sont matérialisées dans une langue intermédiaire, matériellement inachevée, c'est pourquoi elles sont moins des bâtiments qu'une forme de pré-architecture.

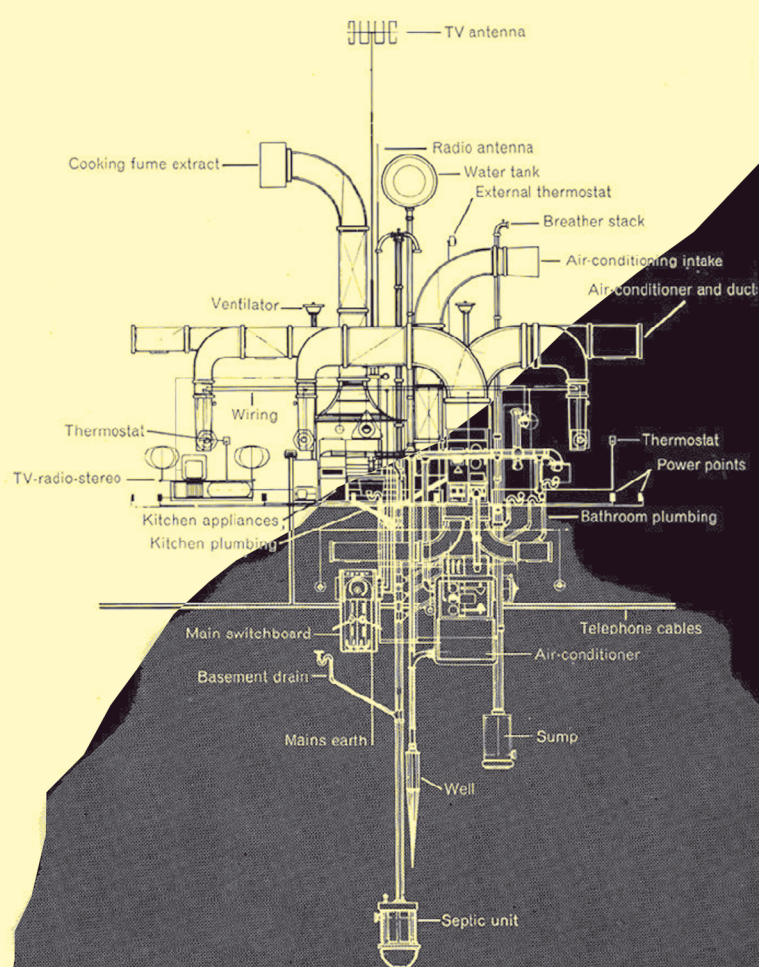

architecture
ensa·m
marseille

ORDRE
DES
ARCHITECTES