

va jouer  
dehors !



# Réparer la ville

SAMEDI 15 MAI 2021

HALLES SLIMANI – MARCHÉ AUX PUCES - MARSEILLE 15<sup>ème</sup> – FRANCE

Association Va jouer dehors !  
5 place de Rome  
13006 Marseille  
(+33) 04 91 55 51 04  
associationvajouerdehors@gmail.com

## **La plus grande agence internationale d'architecture pour une journée**

*Constater, l'impossible est imminent*

*Décider, chaque confinement, une rencontre !*

*Vivant ensemble d'abord !*

La ville est vieillissante, les modèles proposés sont éculés. Elle ne cesse de prétendre se réinventer mais ne fait que reproduire des schémas qui ne se heurtent pas au réel.

Ce moment si particulier que nous traversons, dont la seule issue proposée est un vaccin, ne change rien à cette accélération vers la fin d'un monde programmé.

**Le premier enseignement pour tous ceux que la ville concerne**, c'est à dire 90% de l'humanité, c'est de constater que le cynisme érigé en règle ne passe plus. Ce Golgotha du BTP que tout le monde pensait surpuissant, a en fait des pieds d'argile tout fragiles. Ici et là, des individu(e)s quasiment seul(e)s, qui ont pour principales ambitions d'arrêter d'enlaidir la ville et de lui permettre de respecter ses habitants, ébranlent les certitudes suffisantes de ces monstres de pacotille. Qu'on se le dise, la ville à venir sera plus belle.

### **Jusqu'à-là le faire, c'était faire le plus. Maintenant le faire, c'est faire le mieux.**

Cette ère de *tout pour soi* doit laisser la place au fameux *un pour tous*. Cela ne peut qu'advenir. Les résistances ne sont que les derniers avatars d'un monde ancien qui s'agrippe à la table comme un mort de faim. La survie de la ville est à ce prix mais cette rage du profit a laissé des traces dans la ville. Il y a partout des cicatrices ou des blessures qui la ségrèguent et l'abîment. Il faut les traiter.

### **Pour un temps, l'architecte doit avant tout être un réparateur de ville pour que celle-ci redevienne le terreau fertile du bien commun des citoyens.**

Nous souhaitons montrer par l'exemple, ce que nos villes pourraient proposer comme situations, ce que nous pourrions proposer comme processus, afin de changer de paradigme et choisir une voie qui offre un possible plutôt que celles connues qui n'offrent que des impasses.

va jouer  
dehors !

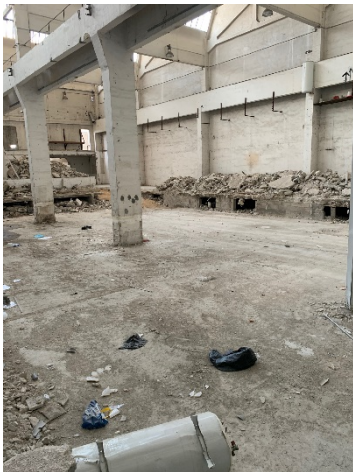
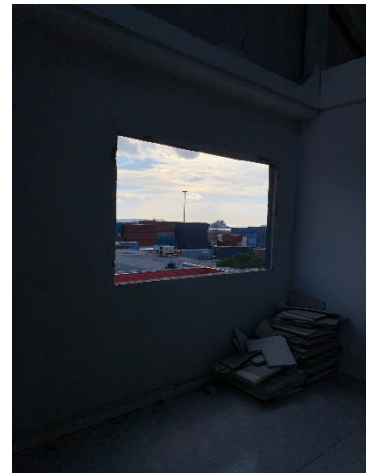

## 7 VILLES, 11 PROJETS

**Marseille ne peut que s'enrichir de la sensibilité et l'intelligence des villes ayant d'autres façons de penser, à commencer par celles qui sont sans doute les plus novatrices et exemplaires de la nécessité de se ressourcer.**

### Table Athènes

Ambassadeur : Aghis Pangalos – Architecte, Pangalos feldmann | architectes

Invités :

1. Enrico Ferraris – Architecte, paysagiste, MDP Michel Desvigne Paysagiste
2. Marilena Kourmiati - Architecte-ingénieur docteur en Histoire, Chercheuse à l'EVCAU / ENSAPVS
3. Vassily Laffineur - Architecte, Associé RPBW, Paris
4. Iris Lykourioti - Architecte, Whales Architectes, Athènes
5. Dimitrios Theodosopoulos - Ingénieur, topographe, Geomythiki, Athènes

### Table Beyrouth

Ambassadeur : Youssef Tohmé – Architecte, urbaniste, YTAA

Invités :

1. Marc Barani – Architecte
2. Karine Dana – Journaliste, videaste et architecte
3. Frédéric Herlaut – Architecte

### Table Strasbourg

Ambassadrice : Anne Sophie Kehr – Architecte, maître de conférence, présidente du réseau des maisons de l'architecture

Invités :

1. Anne Jaurreguiberry - Architecte-urbaniste Aupa-urba, maître de conférences en VT à l'ENSAS
2. Pascale Richter – Architecte, maître de conférences
3. Mathieu Tremblin - Artiste-chercheur, maître de conférences ATR à l'ENSAS

*Avec la participation de Mickaël Labbé - Philosophe, maître de conférences en esthétique et philosophie de l'art à l'université de Strasbourg, et de Clément Chivot et Céline Parasote – Etudiants en master*

**va jouer  
dehors !**



### Table Lille

Ambassadrice : Marie Blanckaert – Architecte, BL.AU

Invités :

1. Sylvain Blond – Paysagiste, Slap Paysage
2. Marnix Bonnike - Chargé de mission pour le Ministère de la Culture
3. Eugénie Floret - Étudiante en master Architecture et Philosophie à la Vilette - Thématique du mémoire L'air dans l'architecture
4. Amandine Martin - Architecte et Illustratrice
5. Caroline Naphegyi - Directrice des programmes chez Lille Métropole World Design Capital 2020

### Table Nantes

Ambassadeurs : Catherine Blondeau, directrice du Grand T, théâtre de Loire-Atlantique et Xavier Fouquet, architecte, Fouquet Architecture Urbanisme

Invités :

1. Catherine Bassani - Éluée EELV, adjointe à la Mairie de Nantes
2. Rim El-Sayed - Directrice de la maison de quartier de La Bottière-Pin Sec
3. Emmanuelle Huynh - Danseuse, chorégraphe, cheffe de l'atelier danse performance des Beaux-Arts de Paris
4. David Moinard - Commissaire artistique / atelier Delta  
*Avec la participation d'Anaïs Allais - Autrice, comédienne, metteuse en scène*

### Table Saint-Etienne

Ambassadrice : Stéphanie David – Architecte, A.MAS architecture, enseignante ENSA Grenoble

Invités :

1. Matthieu Bô - Architecte-constructeur, Collectif En dehors des clous
2. Baptiste Deyrail - Artiste, illustrateur, auteur de bande dessinée
3. Juliette Mandard - Développement social et solidaire au sein du réseau associatif Stéphanois (Rue du développement durable, CREFAD Loire – mouvement d'éducation populaire)
4. Garance Paillason - Architecte et vidéaste

**va jouer  
dehors !**



(Beyrouth)



(Beyrouth)



(Lille)



(Lille)

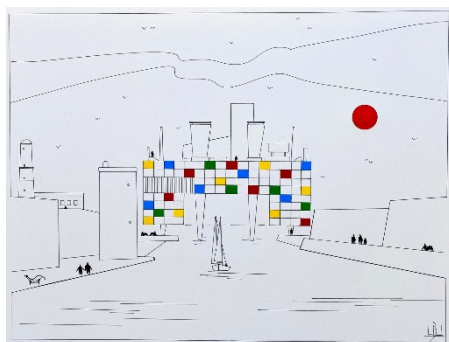

©Lionel Borla (Marseille – Table Arcs)



Mario Sironi, Periferia; 1922 (Strasbourg)



Strasbourg : champs des possibles aux abords de l'A35



Los Angeles, highway (Strasbourg)

# va jouer dehors !



## **Marseille, de Plombières à la mer**

Nous proposons un parcours et quatre jalons : un parcours qui définit une sorte de gigantesques cicatrices jamais refermées de l'urbanisme stupide de la voiture des années 70.

Une question soulevée en filigrane : est-il possible que nos projets cicatrisent la ville et estompent certains stigmates de la ségrégation qu'elle connaît aujourd'hui ?

### **Table 1 Plombières**

Comment redonner du sens à un lieu jusqu'aujourd'hui dédié à l'infrastructure de la voiture ?

Ambassadrice : Anne-Valérie Gasc – Artiste, Professeure en Arts à l'École nationale supérieure d'architecture de Marseille

Invités :

1. Thierry Ciccione – Architecte, Agence Stoa
2. Lucien Gaudion - Artiste, arts sonores
3. Karen Bouvet - Directrice territoriale innovation/incubation/filiales, Banque des territoires
4. Ildikó Hammer - Architecte
5. Emmanuel Perrodin - Cuisinier itinérant

*Avec la participation de Cédric Anglaret - Artiste, guide en montagne et d'Alain Damasio - Écrivain*

Témoins :

1. Jean-Stéphane Didier – Directeur général adjoint, Léon Grosse
2. Nathalie Monvel - Directrice Linkcity Méditerranée

### **Table 2 Saint-Louis, ancienne usine de sucre**

Comment un lieu en friche pourra-t-il devenir un espace social et vivant pour accueillir l'intime, offrir du temps, et produire l'émergence d'une nouvelle relation à notre environnement habité ?

Ambassadeur : Nicolas Détrie – Co-fondateur de Yes We Camp

Invités :

1. Sylvia Andriantsimahavandy – Co-fondatrice de la communauté La Hive
2. Julia Faure - Co-fondatrice de Loom, vêtements durables
3. Soumaya Mbae Saidou – Ingénieure, Association Marseillaise pour l'Autonomie, la Stimulation Intellectuelle et l'Épanouissement
4. Christian Nka – Boxeur et produit de l'autocratie locale
5. Marion Waller - Conseillère d'Anne Hidalgo à la Mairie de Paris

Témoins :

1. Guillaume Allais - Directeur Général adjoint Méditerranée, Bouygues Bâtiment sud-Est
2. Hélène Corset-Maillard – Directrice de l'ENSA à Marseille
3. Pascal Peres - Directeur Développement Territorial, EDF

**va jouer  
dehors !**



### **Table 3 Noyau villageois des Crottes**

Quel devenir entre Euroméditerranée, les infra-routières, le transport et l'habitat populaire ?

On se penchera aussi sur le faisceau ferroviaire des Aygalades quand il deviendra un terrain arpentable.

Ambassadeur : Jean-Baptiste Pietri – Président du Groupe Constructa

Invités :

1. Céline Aubernias – Co-gérante, Atelier Roberta
2. Laure Delivré – Directrice Programmes, Agence Marseille et les Fabriques, Linkcity
3. Nicola Delon – Architecte associé, Encore Heureux
4. Charlotte Girerd - Responsable Prospective et Expérimentation, SNCF Immobilier
5. Olivier Martocq – Journaliste

Témoins :

1. Claire Cassi - Cheffe de projet à la Direction de l'aménagement, Euroméditerranée
2. Guillaume Pellegrin – Président de Tivoli Capital

### **Table 4 Bougainville**

Comment désenclaver ce quartier qui fait figure de porte d'entrée de la cité ?

Une attention particulière sera portée aux bâtiments emblématiques ou représentatifs du patrimoine ou de l'identité du lieu sur le site de Château Vert.

Ambassadeur : Olivier Raffaelli – Architecte, Triptyque

Invités :

1. Nathania Cahen – Journaliste à Marcelle, média de solutions
2. Ibai Hernandorena – Artiste et chercheur en occupation d'espaces

Témoins :

1. Nadège Guinard – Directrice Générale Adjointe d'AMETIS PACA
2. Paul Colombani – Directeur adjoint, Euroméditerranée

### **Table 5 Les bassins d'Arenc**

Comment trouver un lien entre la ville et le port ? Franchir le faisceau ferroviaire ? Quel lieu, quel bâtiment ou quel projet pourrait créer un lien entre la ville et sa lisière littorale ?

Ambassadrice : Daphné Charveriat – Co-directrice, Marseille Solutions

Invités :

1. Stéphanie Ampart - Activiste, connecteuse, Sogood
2. Valérie Secco – Directrice de Pôle Habitat Santé Social (HAS)
3. Jean-François Suhas – Président du Club de la Croisière Marseille Provence
4. Hara Kaminara – Réalisatrice et photographe
5. François Leclercq – Architecte, Leclercq Associés

Témoins :

6. Sophie Rosso - Directrice Générale, Redman
7. Aymeric de Alexandris – Directeur régional Provence d'Icade

# va jouer dehors !



**Et à la croisée de ces chemins**, viendront exposer leurs points de vue, leurs expériences ou leurs pensées sur la ville des possibles :

Modérateurs : Matthieu Poitevin – Directeur agence Caractère Spécial & David Abittan, - Rédacteur en chef, tema.archi

Témoin : Dominique Alba – Directrice de APUR

## **Introduction**

1. Olivia Fortin – Adjointe au Maire, Ville de Marseille
2. Emmanuel Launiau - Président, Groupe QUARTUS

## **Synthèse**

1. Mathilde Chaboche – Adjointe à l’urbanisme et au développement harmonieux, Ville de Marseille
2. Marielle Macé – Essayiste et directrice d’études à l’EHESS

**Les livrables de cette journée** seront une publication des 2 premières rencontres et la création d’un site internet qui pourra être nourri des contributions de chacun pour préfigurer les 3ème rencontres déjà. Nous nous rencontrons plus souvent que nous ne serons confinés, qu’on se le dise !

## **RÈGLE DU JEU**

**Samedi 15 mai de 10h à 18h30 (horaires sous réserve)**

### **D’abord**

On fait un tour de table, chacun se présente et parle de son travail. Ce n’est pas anodin, car cela va déjà donner une couleur aux hypothèses.

### **Ensuite**

L’ambassadeur présente le lieu - ça aussi ça prend un peu de temps car la plupart ne le connaissent pas.

### **Puis**

Pourquoi on a choisi ce lieu ?

Pourquoi on a choisi cette équipe ?

C’est l’ambassadeur qui doit rythmer le travail d’équipe.

### **Après**

C’est une méthodologie de projet « classique » :

- Brainstorming et analyse
- Identification des problèmes et enjeux
- Stratégies de réponses

### **Enfin**

Choix d’une ou deux stratégies.

### **Et**

Formalisation de principe d’une ou deux propositions.



va jouer  
dehors !

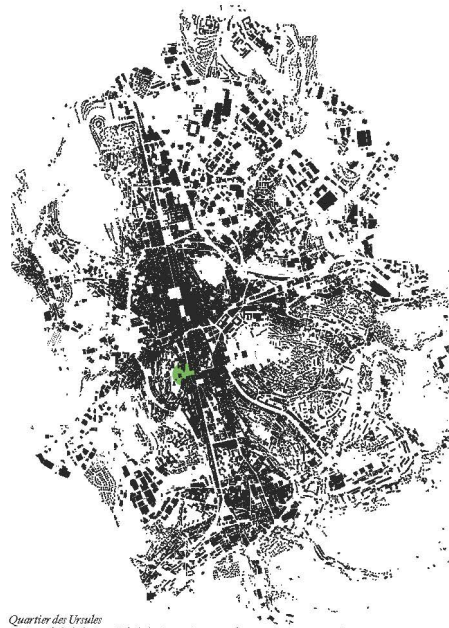

*Quartier des Ursules  
Ancienne école de dessin, puis école des Beaux-Arts*

(St-Etienne)

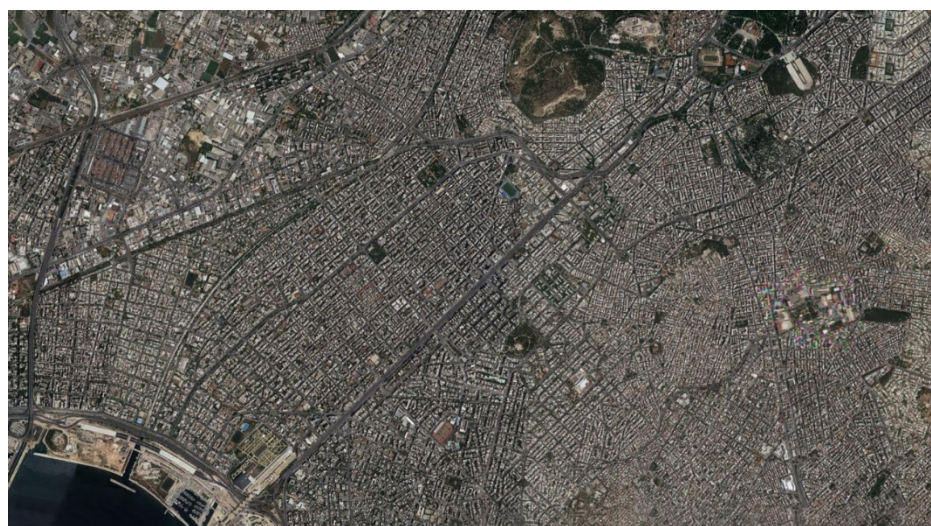

(Athènes)

**va jouer  
dehors !**



### **L'ASSOCIATION VA JOUER DEHORS !**

L'association a pour mission de partager les connaissances d'un territoire par les acteurs concernés : architectes, urbanistes, élus, promoteurs, écrivains, cuisiniers, plasticiens, philosophes, journalistes, simples citoyens, pour proposer des projets concrets et plausibles sur des problématiques ciblées et ce afin de permettre à la ville de se réparer et de se projeter dans un futur possible, apaisé et plus doux peut-être.

La pluralité des acteurs offre un moyen de sortir de nos contingences individuelles pour proposer des projets qui nous ressemblent et qui nous rassemblent et ainsi donner un sens commun.

Notre ambition est de mettre nos énergies en commun pour faire en sorte que ces projets deviennent réalités.

Pour partager nos réflexions, nous prévoyons la création d'un site internet, l'organisation de conférences, d'expositions et la réalisation de publications.

### **NOS PARTENAIRES :**

**Ametis**

**Banque des territoires**

**Bouygues Construction**

**Caractère Spécial – Matthieu Poitevin Architecture**

**Conseil Général des Bouches du Rhône**

**Constructa**

**EDF**

**Ensa Marseille**

**Euroméditerranée**

**Hôtel NHOW**

**Icade**

**Léon Grosse**

**Les Grandes Tables de la Friche**

**Linkcity**

**Quartus**

**Région SUD**

**SNCF Immobilier**

**Tivoli Capital – Club Immobilier Marseille Provence**