

- école nationale supérieure
- d'architecture
- de marseille

lettre
ensa•m
d'informations

Du 09 au 15 mars 2020

Lettre d'informations

— FOCUS —

- école nationale supérieure
- d'architecture
- de marseille

assemblée
ensa•m
générale

Assemblée générale de l'ensa•Marseille

12 mars 2020 • 18h30

Atelier 4 (sous réserve), ENSA•Marseille

Cette décision a été approuvée lors de l'assemblée générale du mercredi 04 mars 2020. [En savoir plus](#)

— VIE DE L'ÉCOLE —

d'Architecture de Marseille (ENSAM), Aix Marseille Université (AMU).

La proposition s'articule avec la Chaire littorale, dont l'ENSA-M est partenaire et qui étudie l'impact de la montée des eaux sur le littoral méditerranéen.

La proposition est portée par les enseignants du DE ATM : **Laurent Hodebert**, **Éric Dussol**, **Frédéric Gimmig** et **Alexandre Field**, assistés d'**Isaline Maire** doctorante.

[S'inscrire et en savoir plus](#)



Formation professionnelle continue

Inscriptions en cours jusqu'au 09 mars

Profil

Derniers jours pour vous inscrire en FPC à la rentrée 2020-2021 ! [En savoir plus](#)



HMONP Promotion 2020

Du 16 au 20 mars

ENSA•Marseille

Soutenances

« Trois semaines de cours intenses qui constituent l'approche théorique sur la base de modules de formation et d'études de cas. Ces cours dispensés par de nombreux professionnels (avocats, ingénieurs, etc.) constituent un socle de fondamentaux afin d'aborder la Mise en Situation Professionnelle (MSP) dans une agence d'architecture pour l'approche pratique.

Souhaitons que leur MSP se déroule sous les meilleurs auspices ! »

Lorenzo Roccaro,
Responsable pédagogique de la formation

— À venir —

Ce n'est qu'un lieu, mais il
parle



Mardi 17 mars • 19h

Amphithéâtre Puget, ENSA•Marseille

Cycle de conférences du 2nd semestre

Par l'architecte **Bernard Desmoulin** : diplômé en 1981, il a travaillé pour de nombreuses agences à Paris et New York. Ancien pensionnaire de la Villa Médicis, lauréat des Albums de la jeune architecture, son travail se caractérise par une approche pluridisciplinaire, entre architecture, muséographie et paysage.

[En savoir plus](#)

[Ajouter à mon agenda](#)

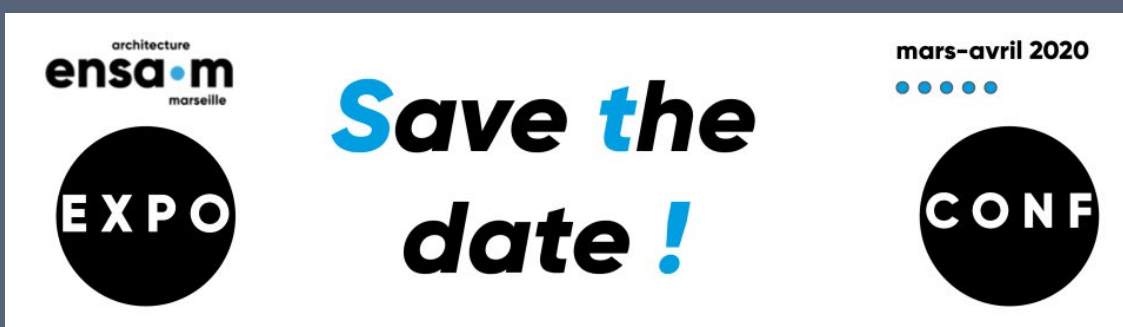

À vos agendas

Conférence

[Architecture du livre](#). Conférence de Stanislas Zakarian, Stéphane Fernandez, Éléonore Marantz et Stephen Dock animée par Olivier Namias

Exposition et conférences hors de l'ensa•m avec nos partenaires

Dans le cadre du cycle de conférences « Architecture, enjeux et regards d'aujourd'hui » organisé par le Consulat Général de Suisse, le Consulat Général de Belgique, le Centre Franco-Allemand de Provence, le Goethe Institut, la librairie-maison d'édition Imbernon, le Syndicat des Architectes des Bouches-du-Rhône [SA13] et l'ensa•m.

- Mercredi 08 avril – 18h00 : Vernissage de l'exposition photographique de Leo Fabrizio : « Pouillon de Marseille à Alger » au Centre Photographique de Marseille – 74, rue de la Joliette 13002 Marseille.
- Mercredi 22 avril – 18h00 : Conférence – rencontre « Autour de Fernand Pouillon : De Marseille à Alger » avec Léo Fabrizio et Jean-Lucien Bonillo.
- Mercredi 29 avril – 18h30 : Conférence – Un Bauhaus méditerranéen pour l'Europe. Le projet de l'académie européenne « Méditerranée » au Syndicat des Architectes

— INFORMATIONS —

architecture
ensa•m
marseille



Flash

info

CONSIGNES CORONAVIRUS Covid-19

À l'attention des agents du ministère de la Culture

Consignes à adopter en prévention de l'épidémie de Covid-19

[Voir les consignes](#)



soutenez la formation des futurs architectes

Taxe d'apprentissage 2020

Jusqu'au 31 mai 2020

Soutenez l'école

Contribution à la formation professionnelle

Entreprise, votre contribution à travers la taxe d'apprentissage accompagnera notre recherche d'excellence et nous permettra d'offrir aux étudiants un environnement de travail riche, moderne et diversifié. En 2019 votre engagement a permis de renforcer nos équipements techniques, d'enrichir nos fonds documentaires et de faire intervenir des architectes de renom international. Nous vous remercions de soutenir nos efforts et notre volonté d'inscrire l'ENSA•Marseille au cœur des grands projets architecturaux de la région Provence-Alpes-Côte d'Azur. Vous devenez ainsi partenaire de la formation de professionnels hautement qualifiés, conscients des enjeux contemporains et futurs,

responsables dans leur exercice professionnel.

En espérant compter sur votre engagement, nous vous prions d'agréer, Madame, Monsieur, l'expression de nos remerciements les plus sincères.

Hélène Corset Maillard, directrice

Soutenir l'école

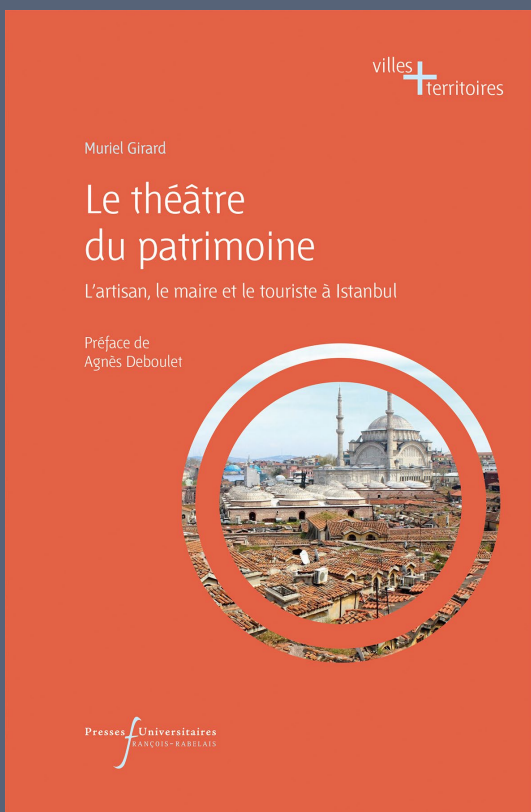

Le théâtre du Patrimoine. L'artisan, le maire et le touriste à Istanbul.

Par Muriel Girard. Préface d'Agnès Deboulet

Quel rapport entre un artisan, un touriste et son guide, et un maire ? Tous sont des acteurs de la scène patrimoniale, dont la péninsule historique d'Istanbul constitue ici le cadre. L'étude de ce qui s'y joue, entre tourisme, pratiques artisanales et patrimonialisation, éclaire d'un jour nouveau les logiques du changement social et des mutations urbaines. [Voir plus](#)

École Nationale Supérieure d'Architecture de Marseille

JOURNÉE INTERNATIONALE DES DROITS DES FEMMES

MARS 08 2020

De Julia Morgan, première femme admise en architecture à Paris en 1898, à Dominique Jakob, lauréate du prix Femme Architecte 2019. L'affirmation des femmes dans l'architecture fut un processus ardu. La France y participa avec des pionnières comme Renée Gailhoustet qui a beaucoup œuvré en banlieue parisienne ou Edith Girard qui a notamment réalisé le plan urbain de Miramas en 1974.

La complémentarité homme-femme dans l'architecture finit par y être reconnue ce qui permit l'émergence de cabinets mixtes. Ainsi Charlotte Perriand travailla-t-elle avec Le Corbusier de 1927 à 1937. Si les cabinets mixtes ou féminins sont devenus plus courants, des discriminations existent toujours, de nombreuses diplômées ne pratiquent pas et peu de femmes pratiquent seules.

À l'ensam, il y a actuellement plus d'étudiantes que d'étudiants et la politique et la pédagogie de l'école sont évidemment orientées vers une égalité des traitements. Ainsi l'école compte 23 enseignantes parmi ses titulaires : Delphine Désert, Christel Marchiaro, Florence Saraino, Noémie Filippini, Marie Gaboussat, Maria Moneta, Isabelle Fasse-Galet, Chiara Silvestri, Muriel Girard, Nadja Monnet, Alice Sotgiu, Arianna Cecconi, Evelyne Bachot, Anne-Valérie Gasc, Delphine Mouroules, Annie Rivière de la Sauchère, Alexandra Biebler, Arlette Héraï, Ana-bela De Araujo, Marie Durand, Audrey Le Henaff, Sybille Le Voi et Pascale Bartoli. L'école est dirigée par Hélène Corset Maillard depuis plus d'un an et Frédérique Joly a rejoint l'équipe comme directrice des études. L'école, qui n'est malheureusement pas éparquée, se veut vigilante quant aux actes sexistes pouvant survenir et rappelle le numéro vert d'allosexism : 0800 10 27 46, code : 1959.

Le Prix Prizriev 2020 a été décerné à Mmes Yvonne Farrell et Shelley McNamara. Elles emboîtent le pas à Zaha Hadid en 2004, à Kazuyo Sejima en 2010 et à Carme Pigeon en 2017, ces deux dernières ayant été co-lauréates avec des hommes.

La journée des femmes n'est ni du marketing ni de la galanterie ponctuelle de bon sens. C'est un jour pour rappeler ces inégalités afin qu'elles disparaissent de notre quotidien.

École Nationale Supérieure d'Architecture de Marseille - 184 Avenue de Luminy 13297 Marseille - 04 91 82 71 00 - www.ensam-marseille.fr

Chercheuses	18	Master	208 Inscrites
Administratifs	34	Mobilité	20 entrantes / 38 sortantes
Enseignantes	63	Licence	318 Inscrites
Doctorat	7 doctorantes	HMONP	120 Inscrites
2019-2020			
699 étudiants			

Journée internationale des droits des femmes dimanche 08 mars

À l'ensam, il y a actuellement plus d'étudiantes que d'étudiants et la politique et la pédagogie de l'école sont évidemment orientées vers une égalité des traitements.

Ainsi l'école compte 23 enseignantes parmi ses titulaires et elle est dirigée par Hélène Corset Maillard depuis près d'un an et Frédérique Joly a rejoint l'équipe comme directrice des études en 2019. L'école, qui n'est malheureusement pas éparquée, se veut vigilante quant aux actes sexistes pouvant survenir et rappelle le numéro vert d'allosexism : 0800 10 27 46, code : 1959. [Voir l'affiche](#)



Salle des traçeurs

Horaires d'ouverture

Informations du BSI

	LUNDI	MARDI	MERCREDI	JEUDI	VENDREDI	
8h - 9h						8h - 9h
9h-10h						9h-10h
10h-11h						10h-11h
11h-12h	FERMETURE					11h-12h
12h-13h	FERMETURE					12h-13h
13h-14h	FERMETURE					13h-14h
14h-15h	FERMETURE					14h-15h
15h-16h						15h-16h
16h-17h						16h-17h
17h-18h						17h-18h
18h-19h						18h-19h
19h-20h						19h-20h
20h-21h	FERMETURE					20h-21h
21h-22h	FERMETURE					21h-22h

Programme Énergie H2020

Lettre d'informations mensuelle

Actualités, évènements et appels à projets

Contactez Marion Vernaz pour toutes questions. [La lettre de mars](#)

[En savoir plus](#)

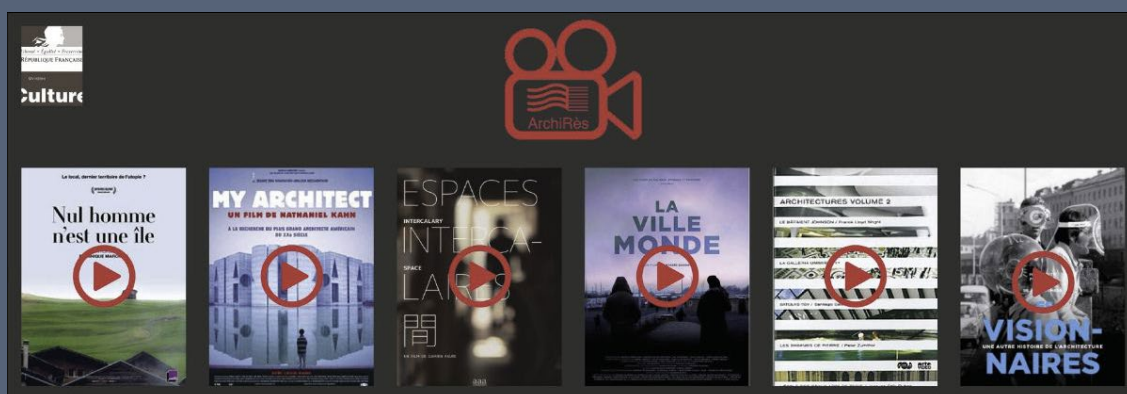

La vidéo à la demande en ENSA ?

Enquête ouverte jusqu'au 1er avril

Étudiants, enseignants, administratifs

ArchiRès

Et si la bibliothèque de votre ENSA proposait une plateforme de films en streaming gratuite ? Les médiathèques des ENSA ont pour projet de proposer une plateforme de vidéos à la demande (fictions et documentaires liés à l'architecture mais pas que...).

Aidez-nous à connaître vos besoins en quelques clics : [répondre au questionnaire](#)

— Vie étudiante —



Bœuf de printemps

jeudi 12 mars • 19h

Atelier 1, ENSA•Marseille

Au programme :

- Bœuf musical
- Expo photo par les étudiants
- Boissons et crêpes

Exposition photos sur le thème "CHAOS"
(pour être exposé : envoyez maximum 3
photos à : bdaensam@gmail.com)

Jeudi 12 mars
19h
Atelier 1



Apportez vos instruments
Exposition photo thème « Chaos »



Voir l'évènement [sur Facebook](#)



Bureau des Sports BDS

Annonce de la tenue des prochaines
archipiades, compétition sportive inter-
école.

[Voir sur Facebook](#)



Reunion Information Archipiades + Diffusion Psg- Dortmund

Mercredi 11 mars à 19h

Amphi Puget • ENSA•Marseille
RÉUNION INFORMATIVE sur les
ARCHIPIADES. Au sujet, organisation
globale, planning, transport, effectifs,
prix.... Voir sur [Facebook](#).



Apéro de la St Valentin 2020

The British Pub, Marseille

Retour en photos : voir sur [Facebook](#)

Graine d'Archi

04 avril 2020

au Bocal (nouveau local de l'école à St Charles)

Au programme :

- La présentation des actions de l'année,
- Les projets à venir pour l'asso
- L'élection des nouveaux membres du bureau !!

Voir sur [Facebook](#)



Graines d'**A**rchi

Fait son
ASSEMBLEE GENERALE

Merci de confirmer votre présence
par mail ou sur facebook

4 AVRIL 2020
10h00
au **Bocal**
(Bocal Ensa M. à l'angle de la rue
Bernard Dubois et rue Longue Capucine)

grainesdarchi@gmail.com Association Graines d'Archi @grainesdarchi

K
Nouveau matériel
Voir sur [Facebook](#)



K SORT SES **T**
NOUVEAU

LA RÈGLE GRAPHIPLEX 30 CM
11€
LE COUP DE COEUR DE TA
COOPÉRATIF !
PARFAITE POUR LA DÉCOUPE,
AVEC SES TAMPONS
ANTI-DÉBRAYANTS ET SON
BORD ACIER QUI PERMETTENT
UNE MEILLEURE FINITION !

LE CUTTER OLFA 18MM
6€
ET SA RECHARGE DE 10 LAMES
5€
POUR UNE PRISE EN MAIN
PLUS CONFORTABLE ET
UNE LAME DE QUALITÉ
SUPÉRIEURE !

LE STYLO GOMME 2.0MM
2.5€
ET SES RECHARGES
2€
POUR UNE FINITION
PARFAITE DE VOS MAQUETTES
ET UNE REPRISE FACILE DE
VOS PLANS !

— inscriptions en cours —



MINISTÈRE
DE L'ÉDUCATION
NATIONALE
DE LA JEUNESSE
ET DES SPORTS

étudiant
gouv.fr

les Crous

**Demande de dossier
social étudiant**
*Dépôts des dossiers jusqu'au
15 mai 2020*



**BUREAU des
GUIDES**
GR 2015



**How to build a
community ?**
*Du 15 au 18 mai 2020 à
Marseille*

DSE 2020-2021

Bourses

Les [demandes de DSE](#) sont ouvertes

Metropolitan Trails Academy

Leçon N°5

The trail is first and foremost a link between the neighbourhoods, visitors and residents of the city. How can we ensure that the construction of the trail is an adventure shared by communities? Between the conference and the workshop, students will be invited to a one-day special event around the étang de Berre. [En savoir plus et s'inscrire](#)



ATK #15 — Workshop Architectonik

22-27 mars 2020

ENSA-Toulouse

Inscriptions jusqu'au 07 mars

ATK (ArchiTectoniK) est le Workshop national des étudiants en architecture et paysage organisé par l'UNEAP – Union Nationale des Etudiants en Architecture et Paysage. Cet événement permet aux 5 étudiants sélectionnés par école, d'échanger autour de problématiques à l'échelle urbaine. [S'inscrire](#)

— Hors les murs —

Les Beaux-Arts de Marseille

Samedi 07 mars • 9h-18h

ESADMM, 184 avenue de Luminy

Nos voisins des Beaux-Arts organise leur journée Portes-Ouvertes ce samedi !!

Visite des ateliers, expositions, performances, rencontres, projections,... une journée d'immersion au sein d'une école prestigieuse, située à l'orée des calanques de Luminy.



Restauration sur place by Gargantuart
Programme complet en ligne ! sur
www.esadmm.fr



L'architecture climatique

Samedi 07 mars à 17h

Au FRAC-PACA

Conférence Par Philippe Rahm. tout public + 15 ans

Face au défi climatique du XXIe siècle, Philippe Rahm propose de refonder l'architecture sur ses qualités climatiques intrinsèques. Une architecture « climatique » où le convectif, le conductif, l'émissif ou l'effusif remplacent le symbolique, l'analogique, le métaphorique. [En savoir plus et réservation.](#)



Samedi [agri]culturel

Samedi 07 mars • 10h à 17h

Le 109, Nice

Organisé par le Forum d'Urbanisme et d'Architecture

Le Forum d'Urbanisme et d'Architecture propose, à l'occasion de

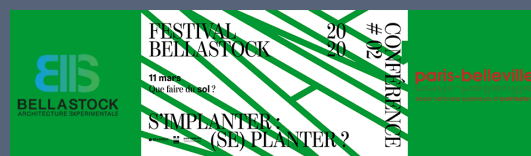

« S'implanter : (se) planter ? »

Les 11 et 18 mars

ENSA-Paris-Belleville

Cycle de conférences Bellastock 2020

Comme

chaque

l'exposition "Capital agricole, chantiers pour une ville cultivée" propose un vaste ensemble d'événements associés et de médiations. [En savoir plus](#)



Collection Ruth and Peter Herzog, Photographe inconnu, Homme devant une turbine, env. 1915-1920. ©Swiss National Museum, Zurich

... et labora

Jusqu'au 13 avril 2020

Fondations Herzog et Vincent-Van Gogh Arles,

exposition

La Fondation Vincent Van Gogh Arles a imaginé une exposition sur le monde du travail sous toutes ses formes à travers le XIXe et le XXe siècle, à partir des témoignages sensibles et saisissants du monde ouvrier au XIXe et au XXe siècle collectés au fil des ans par Ruth et Peter Herzog. [En savoir plus](#)



Des marches, démarches

Jusqu'au 10 mai

FRAC-PACA

Événements

Des marches, démarches / les enjeux

année **Bellastock** organise un **festival d'architecture** autour d'une thématique actuelle liée à la fabrique de la ville et des paysages. Le festival Bellastock 2020 intitulé « Cité Vivant » qui se tiendra du 16 au 19 juillet 2020 à Evry-Courcouronnes, proposera à 500 participants de construire une ville éphémère autour de la question du vivant. En amont du festival, Bellastock débute cette réflexion par un **cycle de conférences-débats**

intitulé « S'implanter : (se) planter ? ».

[En savoir plus](#)

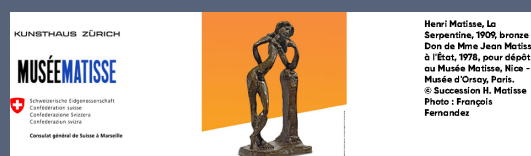

Matisse —
Métamorphose

Jusqu'au 04 mai

Musée Matisse de Nice

Exposition en partenariat avec le
Kunsthhaus de Zürich
et avec l'appui du consulat général de
Suisse à Marseille

Le maître français sous un jour inconnu. Un jalon de la sculpture moderne. Pour la première fois en France depuis les années 70, une grande exposition consacrée à la sculpture d'Henri Matisse présente plus de 120 œuvres sculptures, peintures, dessins et photographies. [En savoir plus](#)



Exposition

L'exposition *Des marches, démarches* aborde la marche en un sens large, considérée non comme une pratique sportive mais comme une

d'une mise en réseau sur le territoire. Portée par le Frac Provence-Alpes-Côte d'Azur, à partir de la proposition artistique de Guillaume Monsaingeon, cette manifestation propose de réunir, autour d'une dynamique commune, de nombreux acteurs culturels, associatifs ou éducatifs installés sur le territoire régional et notamment dans les zones rurales éloignées de l'offre culturelle.

- **La marche catalyse de l'art et du savoir vendredi 13** à l'ENSP et à la Vieille-Charité et **samedi 14 mars** au FRAC. Ces deux journées de rencontres ont été imaginées par Jean-Marc Besse, historien et philosophe, Directeur d'études à l'Ecole des hautes études en sciences sociales, Paris (EHESS),

démarche artistique. *Des marches, démarches* rassemble des artistes concernés par les pratiques de *Walkscape* et de déplacement artistique. [En savoir plus](#)

Gilles A. Tiberghien, philosophe, critique, Maître de conférences en esthétique à Paris 1 (Paris) et Anne-Sophie Perrot artiste, paysagiste, enseignante à l'Ecole nationale supérieure de paysage, Marseille (ENSP). [En savoir plus](#)

Voyage Voyages

Mucem

Jusqu'au 04 mai

MuCEM

Voyage voyages

BO de l'exposition

Bande annonce de l'exposition dont l'accès est gratuit pour les étudiants de l'ensa•Marseille. [En savoir plus](#)

MuCEM

Mars - avril au MuCEM

Public étudiants

Exposition et offres culturelles

Nous rappelons que les étudiants de l'école disposent de la **gratuité** pour les expositions du MuCEM et d'un tarif préférentiel sur les autres offres sur présentation de leur carte d'étudiants !

[Programme mars-avril](#)

Public étudiant

Mucem

**Expositions et
offre culturelle**

Mars – avril 2020

— Annonces architecturales —

offres de stage ou d'emploi •

- [1 chantier de valorisation du Patrimoine](#)
- [1 stage ouvrier pour l'été 2020](#)

[Voir les offres plus anciennes](#)

concours, prix et appels •

- [2 nouveaux concours](#)
- [1 nouvel appel à candidature](#)
- [Voir les offres sur Wiin contest](#)

ensa
• **m** école nationale
supérieure
d'architecture
de marseille

184 avenue de Luminy, case 924
13288 MARSEILLE Cedex 9



Copyright © 2020 ensa•marseille, Tous droits réservés.

Vous recevez cette lettre d'informations car vous êtes acteur de l'ensa•marseille ou avez choisi de vous y inscrire sur notre site. Dans ce dernier cas vous pouvez : [vous désabonner \(unsubscribe\)](#)

