

PRÉSENTATION

L'École Nationale Supérieure d'Architecture de Marseille (ensa•m) est un établissement public d'enseignement supérieur et de recherche placé sous la tutelle du ministère de la Culture.



L'école accueille près de 1000 étudiants chaque année, dont 14% d'étudiants étrangers. Elle est la seule école d'architecture des régions Provence-Alpes-Côte-d'Azur et Corse d'où est issue une grande majorité d'étudiants.

Outre la formation initiale organisée en 4 départements pour le 2nd cycle, l'ensa•m est l'une des 12 écoles à avoir mis en place une formation doctorale dont le développement constitue une priorité. Avec l'Institut d'Urbanisme et d'Aménagement Régional d'Aix-Marseille Université (AMU) et l'École Nationale Supérieure du Paysage, elle construit l'Institut Méditerranéen de la Ville et des Territoires.

L'école propose également un double cursus architectes/ingénieurs avec Polytech'Marseille d'AMU.

Elle est l'une des 5 écoles délivrant le diplôme d'architecte en formation continue avec un recrutement bisannuel.



SITUATION

L'ensa•m est située au sud de Marseille sur le campus de Luminy qu'elle partage, notamment avec son partenaire Aix-Marseille-Université. Le site se situe aux portes des calanques dans l'aire optimale d'adhésion du parc national des calanques.

CHIFFRES CLÉS

6741 m² de bâtiments
2 amphithéâtres
1 bibliothèque (+ de 55 000 ouvrages)
10 ateliers
1 ateliers maquette
1 salle informatique
1 salle d'impression sur traceur
2 découpes laser



LES ÉTUDES

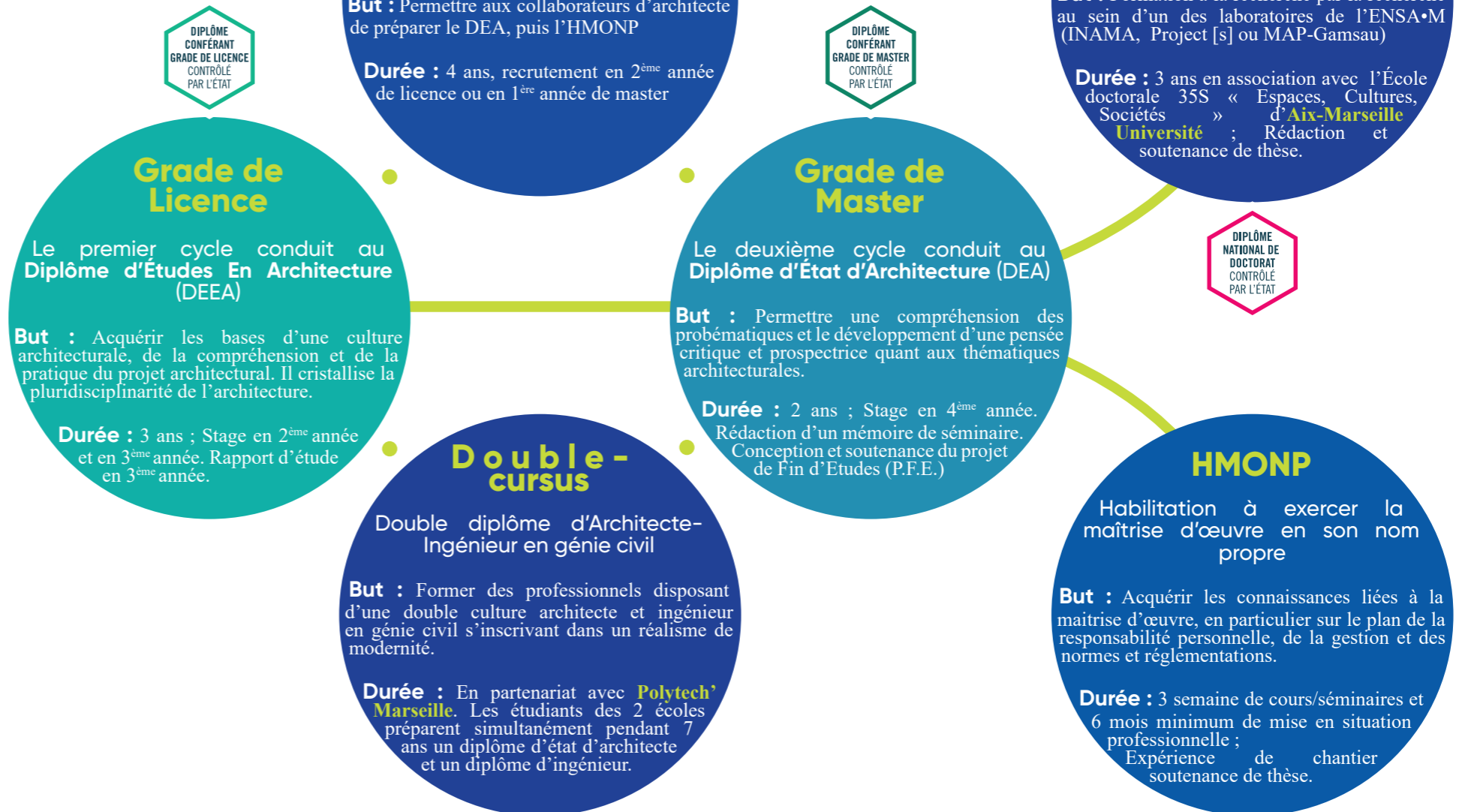

Inscription pour l'entrée en 1^{re} année du cycle de Licence 2020-2021

Les candidats préparant ou ayant déjà le Bac français ou européen doivent saisir un vœu sur le portail internet Parcoursup (www.parcoursup.fr) entre le **22 janvier** et le **12 mars 2020**. L'admissibilité repose sur l'examen du dossier scolaire. Les oraux d'admission auront lieu les 25 avril et 09 mai 2020

Renseignements : [Bureau des admissions admissions@marseille.archi.fr](mailto:admissions@marseille.archi.fr)



École nationale supérieure d'architecture de marseille

Présentation de l'école 2019-2020

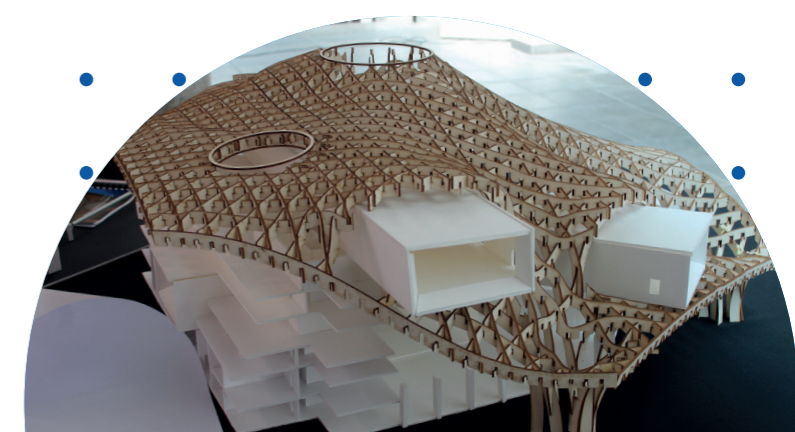

LA RECHERCHE

L'ensa•m accueille trois unités de recherche habilitées à former des docteurs en architecture au sein de l'école doctorale 355 « Espaces, Cultures et Sociétés » d'Aix-Marseille Université :

- **L'UMR 3495** : Modèles et simulations pour l'Architecture et le Patrimoine. (MAP)
- **INAMA** (INvestigation sur l'histoire et l'Actualité des Mutations Architecturales) : Étude de l'aire métropolitaine dans l'espace et dans le temps et histoire de l'architecture contemporaine dans la région et en Méditerranée.
- **Projetc[S]** : Étudie les savoirs en actes dans le projet : les savoirs convoqués et utilisés dans la conception ; les savoirs transformés et produits par la conception dans les disciplines de l'architecture, du paysage, de l'urbanisme, du design et de l'ingénierie.

BIBLIOTHÈQUE

La bibliothèque de l'ensa•Marseille dispose d'un pôle documentaire spécialisé, faisant référence dans la région marseillaise dans les domaines de l'architecture, de l'urbanisme, de la construction et du paysage.

Elle est ouverte à tout public, le prêt étant réservé aux étudiants, enseignants et membres du personnel. Elle dispose d'un fond de plus de 55000 ouvrages

RELATIONS INTERNATIONALES

Par sa situation géographique, l'ensa•m est une école ouverte sur le monde, en particulier la Méditerranée ; elle accueille chaque année une proportion d'étudiants étrangers qui atteint 14 % des inscrits. L'ensa•m entretient depuis longtemps des relations avec des zones géographiques bien déterminées : bassin méditerranéen, Amérique du Sud, Pays de l'Est en particulier.

Ces relations se traduisent par un certain nombre d'actions volontaristes :

- mobilité étudiante ;
- accueil étudiants étrangers hors accords ;
- voyages pédagogiques ;
- workshops ;
- participation à des concours internationaux.

Depuis plusieurs années, l'ensa•m a développé une politique d'encouragement à la mobilité étudiante sortante et entrante, couronnée de succès par la croissance des échanges. Cette année il y a 52 étudiants en mobilité OUT et 36 en mobilité IN.

ASSOCIATIONS ÉTUDIANTES



- **Bocal** : Promotion de la culture et de l'architecture locale
- **Bureau des Arts (BDA)** : Promotion de l'art au sein de l'ensa•m
- **Le temple — BDE** : Bureau des étudiants de l'ensa•m
- **Bureau des Sports (BDS)** : Relai entre l'école et le sport universitaire
- **Graine d'Archi** : Pour la diffusion de l'architecture, de la culture et de l'accès à l'enseignement
- **[HUM!]** : Sensibilisation sur les causes humanitaires
- **K** : Coopérative et atelier de construction
- **LAB 418** : sensibilisation et intégration de l'outil numérique
- **Lis Avi** : Les anciens diplômés — Alumni
- **Synapse Marseille** : Centrée sur le territoire et la Ville

INFORMATIONS PRATIQUES

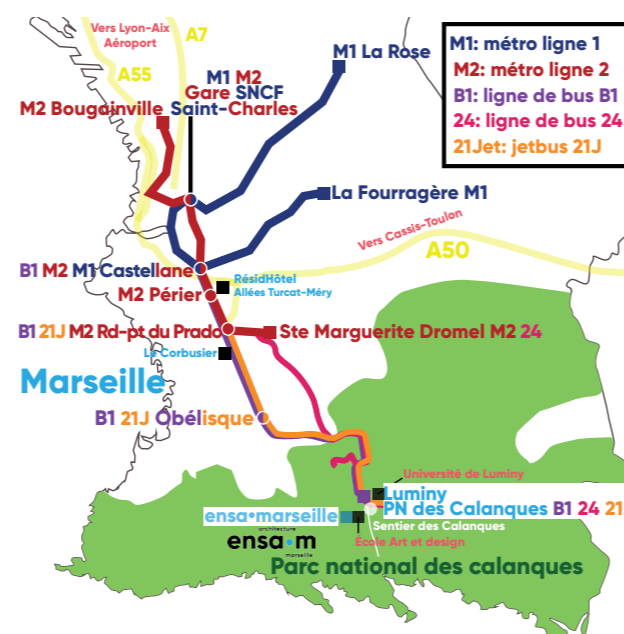

École Nationale Supérieure d'Architecture de Marseille

Adresse postale :
184 av. de Luminy case postale 924
13288 Marseille cedex 09

Adresse géographique :
184 av. de Luminy
13009 Marseille

Téléphone :
04.91.82.71.00

Fax :
04.91.82.71.80

Facebook @ArchiMarseille	Twitter @EnsaMarseille	LinkedIn ensa-marseille	Instagram archimarseille	Site web marseille.archi.fr	Localisation

PARTENAIRES

